门窗表

类型	设计编号	洞口尺寸(mm)	-1F	1F	2F	3F	4F	5F	层数层	数量	净宽度	备注
防火门	FM丙0818	800X1800		1	1	1	1	1	1	6	700	丙级木制防火门
	FM丙1018	1000X1800		1	1	1	1	1	1	6	900	乙级木制防火门
	FMZ1021	1000X2100			1			1		2	900	乙级木制防火门
	FMZ1521	1500X2100	1	1		2	2			6	1400	乙级木制防火门
	FMZ1821	1800X2100						1	2	3	1800	乙级木制防火门
	FMW1521	1500X2100	1							1	1500	甲级钢质防火门
门	M0921	900X2100			2					2	700	铝合金平开门
	M1021	1000X2100					2			2	900	铝合金平开门
	M1026	1000X2600			10					10	900	铝合金平开门
	M1126	1100X2600		1	10	10	10	10		41	1000	铝合金平开门
	M1526	1500X2600				3	2	3		7	1400	铝合金平开门
	MLC2626	2600X2600				1		1		2		铝合金门联窗
	WM0926	900X2600		1	1	1	1	1		5		无障碍推拉门
	C0806	800X600		3	3	3	3	3		15		固定窗
窗	C1012	1000X1200						1		1		铝合金推拉窗
	C1015	1000X1500		1						1		铝合金平开窗
	C1222	1200X2200						1		1		铝合金推拉窗
	C1515	1500X1500							1	1		铝合金平开窗
	C1516	1500X1600			13					13		铝合金推拉窗
	C1522	1500X2200		2	2	2	4	2		12		铝合金推拉窗
	C1528	1500X2800				13				13		铝合金上悬窗
	C1530	1500X3000						13		13		铝合金上悬窗
	C1536	1500X3600					13			13		铝合金上悬窗
	C1822	1800X2200		1	22	22	22	22		89		铝合金推拉窗
	C2116	2100X1600			1					1		铝合金推拉窗
	C2122	2100X2200		2	2	2	2	2	1	11		铝合金上悬窗
	C2128	2100X2800				1				1		铝合金上悬窗
	C2130	2100X3000						1		1		铝合金上悬窗
	C2136	2100X3600					1			1		铝合金上悬窗
	C1822a	1800X2200			2	2	2	2		8		消防夜视窗
	GC1212	1200X1200		1	1	1	1	1		5		高窗、上悬窗

注意事项：

1.本设计之门窗数量供订货参考，所使用门窗材料、玻璃及五金配件等均符合国家相关质量规范与标准，同时应保取得主立项计划同意才可生产安装。

2.门窗表中所外形尺寸及门窗立面图的尺寸，未注明的均为洞口尺寸，门窗加工尺寸应按对照现场洞口实际尺寸，并按照装修面厚度由承包商予以调整。

3.外窗气密性能分级为6级，抗风压性能为4级、水密性能为4级、隔声性能为4级。

4.本工程门窗除特殊注明外，均为银灰色铝合金，浅灰色玻璃中空玻璃，厚度、材质及铝合金型材由专业公司根据节能设计说明中相应关要求进行设计和安装。

5.门窗型材均满足产品玻璃（或石材、金属板）均厚度应由具有设计资质的专业公司计算确定，性能指标应符合国家及地方的相关规定，专业公司对门窗的安全、质量、性能负责确定，性能指标应符合国家及地方的相关规定，专业公司对门窗的安全、质量、性能负责。厂方必须严格按照图纸所提供门窗立面分格尺寸制作，如有变动须经过设计老同意。

6.平开窗滑轨用S5断桥系列，推拉门、推拉窗采用S5断桥系列，门窗窗采用100断桥方管+ 玻璃门，其他室户用100断桥方管+55断桥平开窗，防火门窗设计未用胶条12.JG09，按相对应规格选用。

7.门窗玻璃应符合《建筑玻璃应用技术规程》JGJ113-2015的规定，同时应满足《建筑安全玻璃管理规定》发改运行〔2003〕2116号文的有关规定执行。

8.门窗玻，大于1.5平方米单块窗玻璃或是玻璃是运用聚酯薄膜合成的≥1500mm的窗玻璃，公共建筑物的出入口、门厅等部位，和护栏玻璃一律选用安全玻璃。

9.所有建筑窗台（台窗从台窗台面算起）低于900高时，要用安全玻璃并应装护栏杆。

10.外玻璃门窗均带纱窗。

11.各种进排风口均铝合金百叶窗和安装用涂均窗内侧均保加装一层小孔钢板网，防止小动物进入。

12.建筑外门窗均安装夹丝玻璃，在响铃上安装门窗严禁用封钉固定。

13.消防夜视窗口应安置源于灭火的明显标志，且满足《建筑设计防火规范》GB50016-2014（2018年版）第7.2.5条的规定。

14.所有疏散门安装完成后其冲复不得小于《《建筑设计防火规范》GB50016-2014（2018年版）第5.5.18条规定的要求

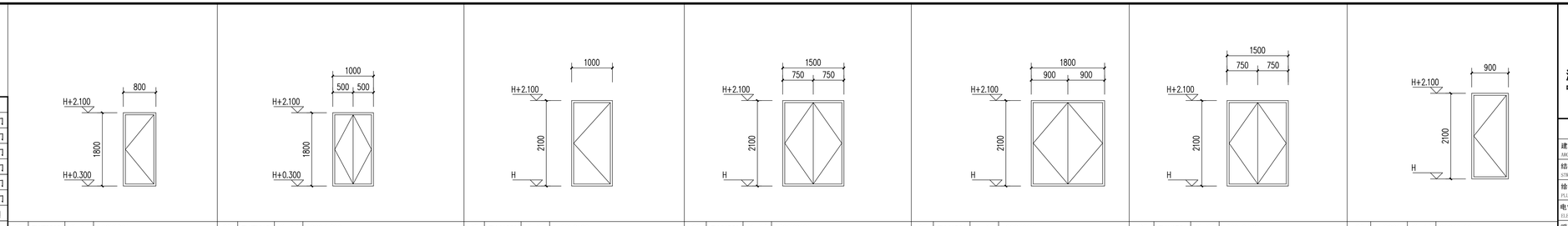

编号	FM丙0818	洞口尺寸	800X1800
材料	木制	备注	丙级防火门

编号	FM丙1018	洞口尺寸	1000X1800
材料	木制	备注	丙级防火门

编号	FMZ1021	洞口尺寸	1000X2100
材料	木制	备注	乙级防火门

编号	FMZ1521	洞口尺寸	1500X2100
材料	木制	备注	乙级防火门

编号	FMZ1821	洞口尺寸	1800X2100
材料	木制	备注	乙级防火门

编号	FMW1521	洞口尺寸	1500x2400
材料	钢制	备注	甲级防火门

编号	M0921	洞口尺寸	900X2100
材料	铝合金	备注	平开门

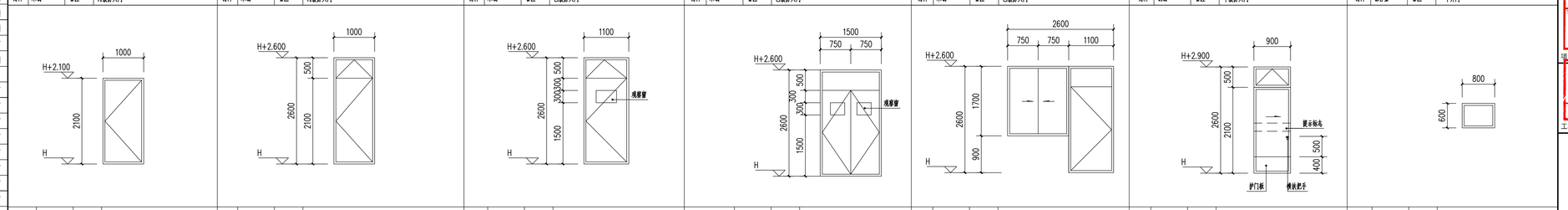

编号	M1021	洞口尺寸	1000X2100
材料	铝合金	备注	平开门

编号	M1026	洞口尺寸	1000X2600
材料	铝合金	备注	平开门

编号	M1126	洞口尺寸	1000X2600
材料	铝合金	备注	平开门（带观察窗）

编号	M1526	洞口尺寸	1500X2600
材料	铝合金	备注	平开门（带观察窗）

编号	MLC2626	洞口尺寸	2600X2600
材料	铝合金	备注	门联窗

编号	WM0926	洞口尺寸	900X2600
材料	铝合金	备注	无障碍推拉门

编号	C0806	洞口尺寸	800X600
材料	铝合金	备注	固定窗

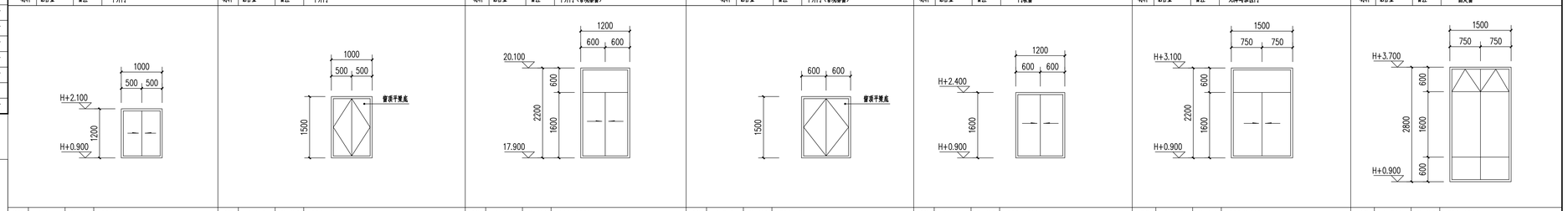

编号	C1012	洞口尺寸	1000X1200
材料	铝合金	备注	推拉窗

编号	C1015	洞口尺寸	1000X1500
材料	铝合金	备注	平开窗

编号	C1222	洞口尺寸	1200X2200
材料	铝合金	备注	推拉窗

编号	C1515	洞口尺寸	1500X1500
材料	铝合金	备注	平开窗

编号	C1516	洞口尺寸	1500X1600
材料	铝合金	备注	推拉窗

编号	C1522	洞口尺寸	1500X2200
材料	铝合金	备注	推拉窗

编号	C1528	洞口尺寸	1500X2800
材料	铝合金	备注	上悬窗（距地1.4米设置手动开启装置）

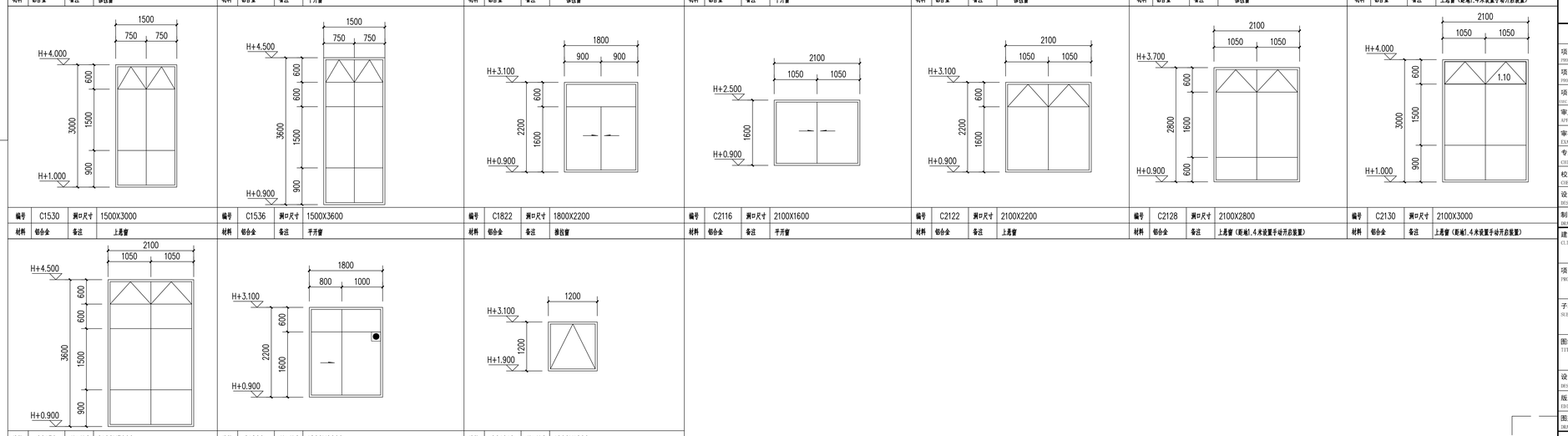

编号	C1530	洞口尺寸	1500X3000
材料	铝合金	备注	上悬窗

编号	C1536	洞口尺寸	1500X3600
材料	铝合金	备注	平开窗

编号	C1822	洞口尺寸	1800X2200
材料	铝合金	备注	推拉窗

编号	C2116	洞口尺寸	2100X1600
材料	铝合金	备注	平开窗

编号	C2122	洞口尺寸	2100X2200
材料	铝合金	备注	上悬窗

编号	C2128	洞口尺寸	2100X2800
材料	铝合金	备注	上悬窗（距地1.4米设置手动开启装置）

编号	C2130	洞口尺寸	2100X3000
材料	铝合金	备注	上悬窗（距地1.4米设置手动开启装置）

编号	C2136	洞口尺寸	2100X3600
材料	铝合金	备注	上悬窗（距地1.4米设置手动开启装置）

编号	C1822a	洞口尺寸	1800X2200
材料	铝合金	备注	消防夜视窗

编号	GC1212	洞口尺寸	1200X1200
材料	铝合金	备注	上悬窗

湖南大学设计研究院有限公司
DESIGN AND RESEARCH INSTITUTE OF HUNAN UNIVERSITY CO.,LTD

会签栏
COORDINATION

建筑 ARCHI.	
结构 STRUCT.	
给排水 PLUMBING.	
电气 ELEC.	
暖通 HVAC.	

中华人民共和国一级注册建筑师
姓 名：孙 建 辉
注册号：4300024-036
有效期：至 2023 年 6 月
项目注册师

湖南大学设计研究院有限公司
设计文件专用章
等级：乙级 编号：A243000249
工程设计出图专用章

设计签字
SIGNATURE

项目经营负责 PROJECT MANAGER	田真	
项目负责 PROJECT PRINCIPIS	孙建辉	
项目执行负责 EXEC PROJECT PRINCIPIS	孙建辉	
审定 APPROVED	沈峰	
审核 EXAMINED	孙建辉	
专业负责 CHIEF	孙建辉	
校对 CHECKED	黄芝鸿	
设计 DESIGNER	杨昭	杨昭
制图 DRAW	杨昭	杨昭

建设单位 CLIENT：岳阳市屈原管理区第一中学

项目名称 PROJECT：岳阳市屈原管理区第一中学教学综合楼项目

子项名称 SUBPROJECT：教学综合楼

图纸名称 TITLE：门窗大样

设计号 DESIGN NO.：2022-1B-30

版次 EDITION：1　日期 DATE：2022.10

图别 DRAWING TYPE：建施　图号 DRAWN NO.：JS-01-23

本图须经施工图审查合格并加盖施工图审查合格专用章后方可作为施工依据。