

建设工程

规划许可证

(副本)

东平县自然资源和规划局

建设工程规划许可证

建字第 370923202400004号

建设单位（个人）	山东东工置业发展有限公司
建设项目名称	盛世·檀悦9#商业
建设位置	370923001010GB00359 东平县 二实小北
建设规模	1529.6平方米

附图及附件名称

申请表、山东省建设项目备案证明、鲁（2023）东平县不动产权第0003121号、东自资规[2023]第1号、地字第370923202300007号、东自资规[2024]第9号、总平面图日照分析等。

发证机关

日期





中大建筑
ZHONGDA
83 15 11 00
810000177100 10

山东中大建筑设计院有限公司

地址：济南经二路100号 电话：0531-58515112
 建筑设计（建筑工程）甲级 41700011
 风景园林工程设计专项甲级 41700011
 城乡规划编制乙级 鲁内建规乙字21270008
 市政设计乙级 422700016
 环境工程（给排水）工程专项乙级 422700016

备注：
 1. 采用标准按最新标准，施工按标准，请按图主审
 2. 图中尺寸均以标注为准，除注明外，标高以米，m为单位，其余以毫米，mm为单位。
 3. 使用本图时，应同时参照相关专业规范，如
 4. 施工单位不得擅自变更原图，所有设计变更
 须经设计单位同意

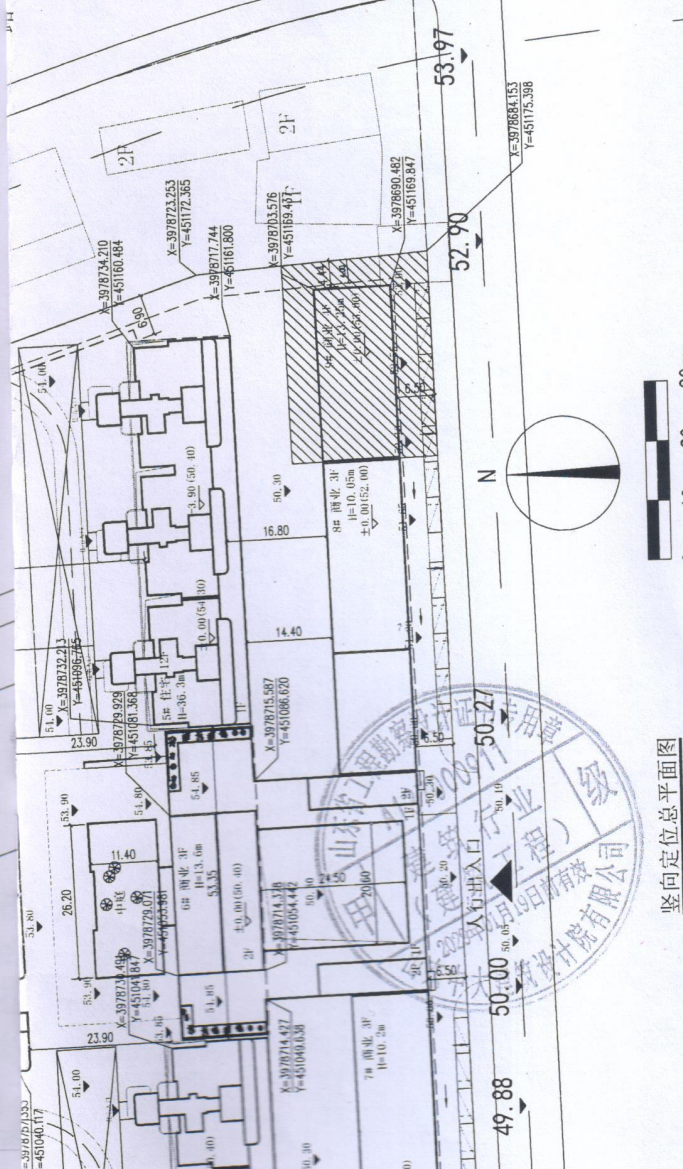

竖向定位总平面图

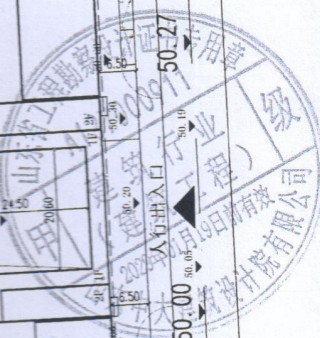
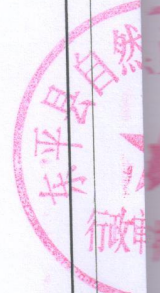

备注：

- 1、此证核发之日起做规划公示, 公示期满后, 经验线合格, 方可施工
- 2、严格按审批规划及内容实施。
- 3、主体竣工验收后六个月内报送规划竣工验收资料, 否则不得交付使用。
- 4、建筑面积: 1529.6平方米。