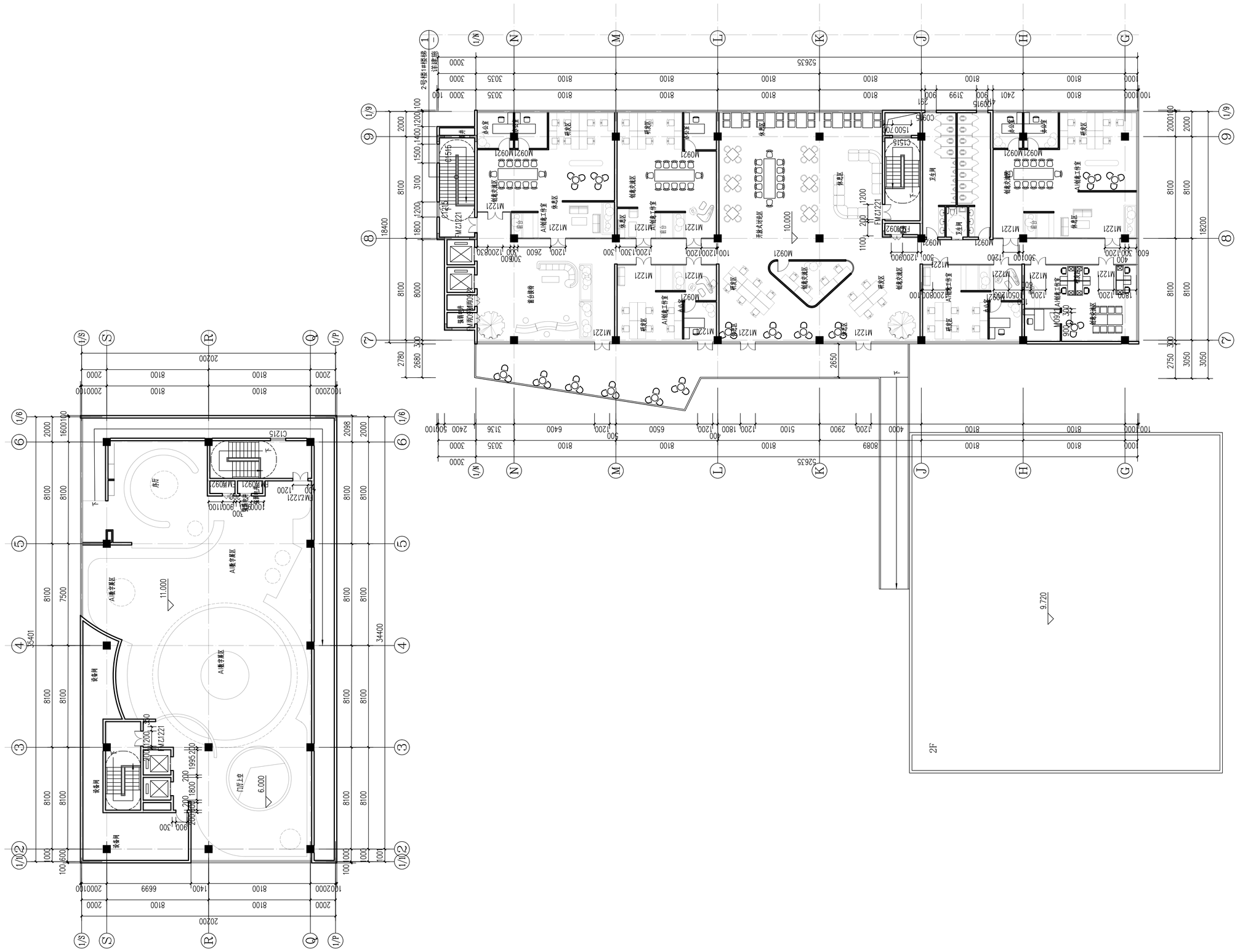

三层平面图 1：150

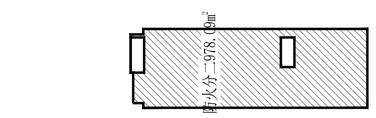

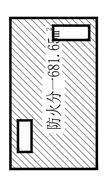

设计单位
DESIGNED BY

重庆大学

甲级证书号:AXXXXXXXXX
GRADE A QUALIFICATION NO. AXXXXXXXXXX
中国重庆市沙坪坝区沙正街重庆大学B区第二综合楼1409
ROOM1409, 2ND COMPREHENSIVE BUILDING. B DIST. CQU.
SHAZHENG RD. SHAPINGBA DIST. CHONGQING CHINA
Tel: 00000000000 Fax: 00000000000

毕业设计类别
GRADUATION DESIGN CATEGORY

重庆大学建筑学部多专业联合毕业设计

发展商
CLIENT

重庆大学

项目名称
PROJECT

城市绿色低碳建筑：
杭州小河片区工业遗存活化设计

子项名称
SUB. NAME

杭州小河片区工业遗存活化设计

版本 VISION	升版原因 DISCRIPTION CAUSE	日期 DATE
A	施工图设计	2025.06.04

指导老师 DIRECTOR:	黄颖	
审 核 BIM TECHNICAL INSTRUCTOR:	黄颖	
BIM技术指导 AUDITED BY:		
学生 STUDENT:	郑陈宏 姚延锵 卢凌墉	
项目负责人 PROJECT DIRECTOR:	姚延锵	
专业负责人 DISCIPLINE RESPONSIBLE BY:	郑陈宏	
AC模型负责人 AHCAD MODEL MANAGER:	郑陈宏	

图纸名称
SHEET TITLE

三层平面图

专业 DISCIPLINE	建筑	设计阶段 STATUS	初步设计
图纸编号 SHEET NO.	JS.3.4	绘图日期 DRAWING DATE	2025/6/4
版次 REVISION	Version_A	比例 SCALE	1:150

出图签章
PROJECT SEAL

执业签章
REGISTERED SEAL

建筑 ARCH. 郑陈宏 姚延锵 卢凌墉

会签栏

图幅:A0